○会場図（ゆ～あいプラザ山口県社会福祉会館）

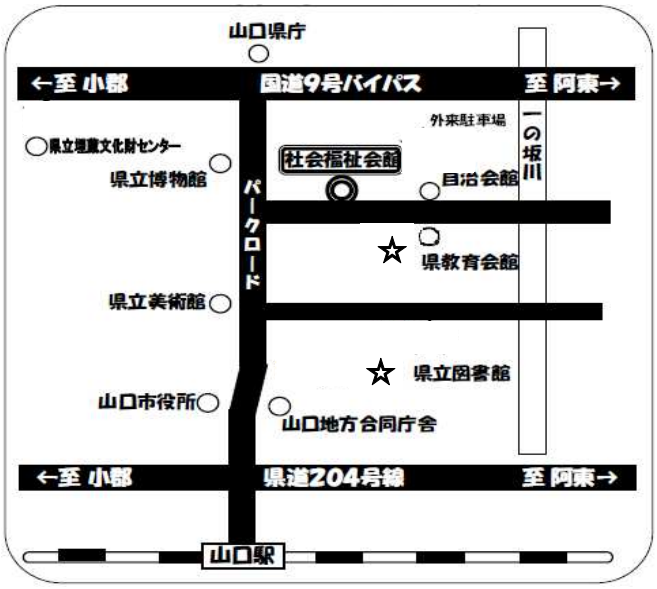

○駐車場について

自治会館の建替え工事に伴い、会館敷地内の外来駐車場はご利用いただけません。

お車でお越しの際は、下記２か所の駐車場をご利用ください。

☆山口県教育会館横駐車場

☆山口県立図書館前駐車場

※上記駐車場は亀山公園利用者も使用いたします。
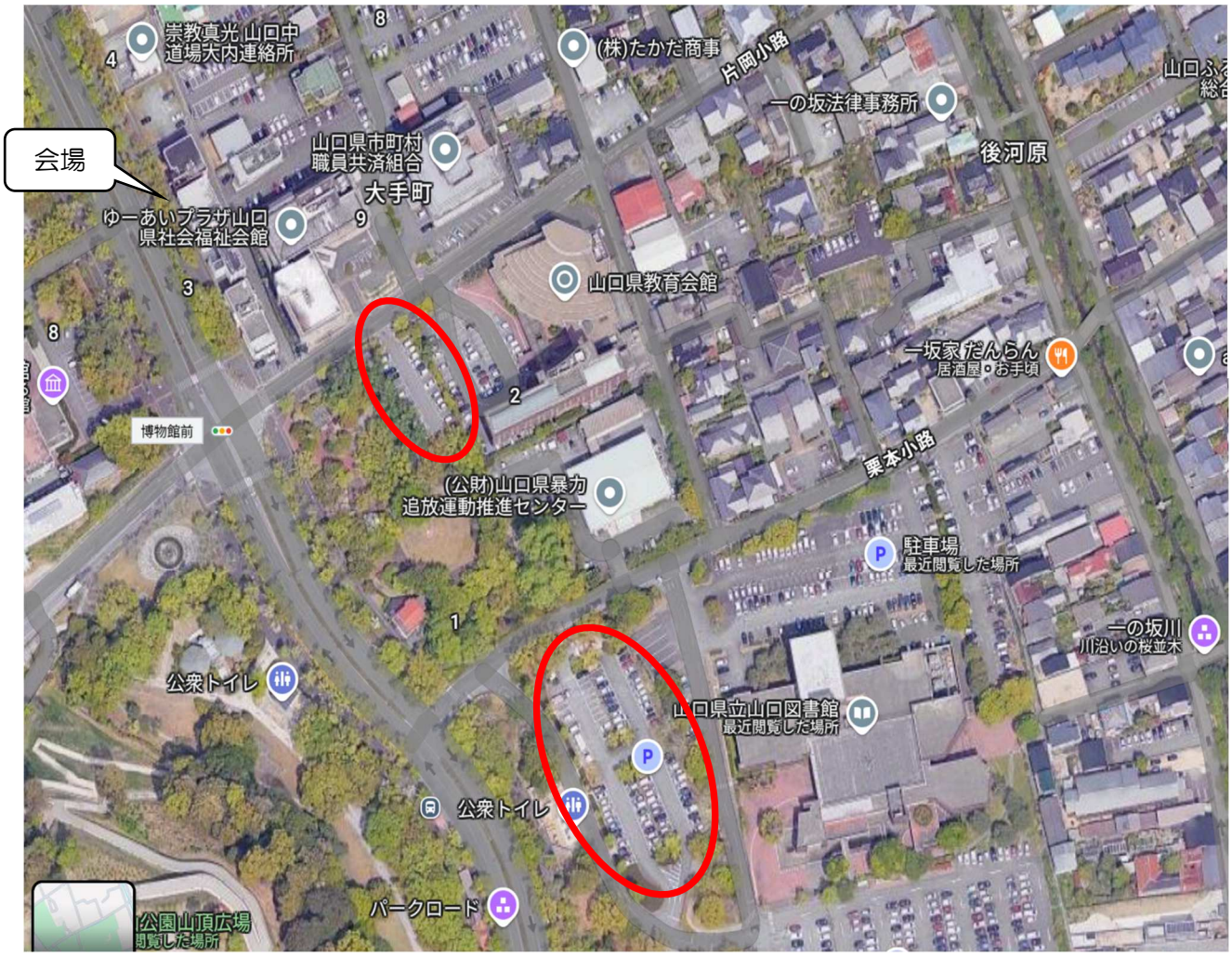
○駐車場案内図【山口県教育会館横駐車場・山口県立図書館前駐車場】